

- ### Légende des matériaux de façade :
- 1 Briques recouvertes de badigeon blanc
  - 2 Profil métallique laqué gris foncé
  - 3 Tuiles plates de teinte gris foncé
  - 4 Chassis en aluminium de teinte gris anthracite
  - 5 Seuls en pierre bleue
  - 6 Linteaux en béton
  - 7 Descentes d'eau de pluie et gouttières en zinc de teinte grise
  - 8 Garde-corps de ton blanc
  - 9 Crépis sur isolant de teinte blanche

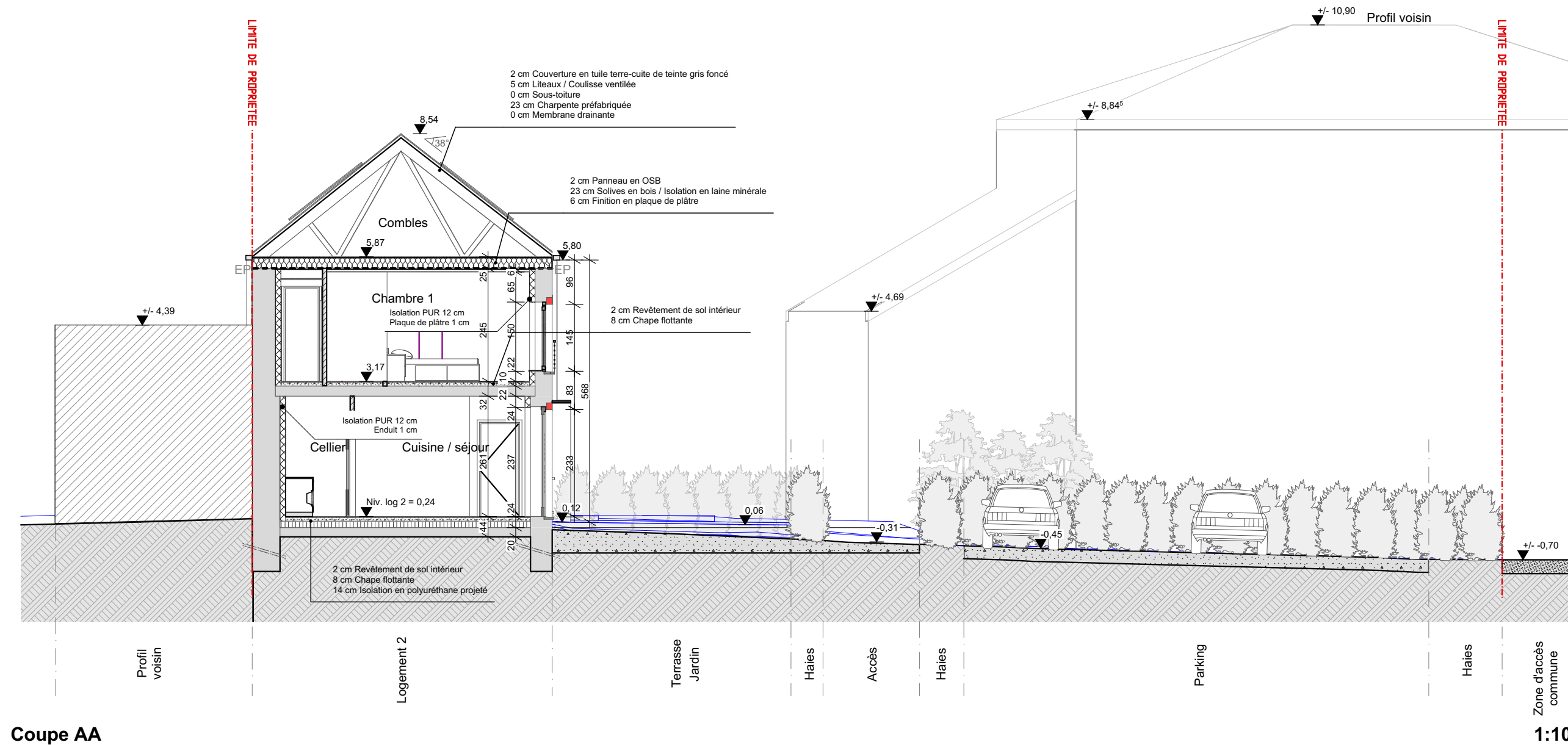
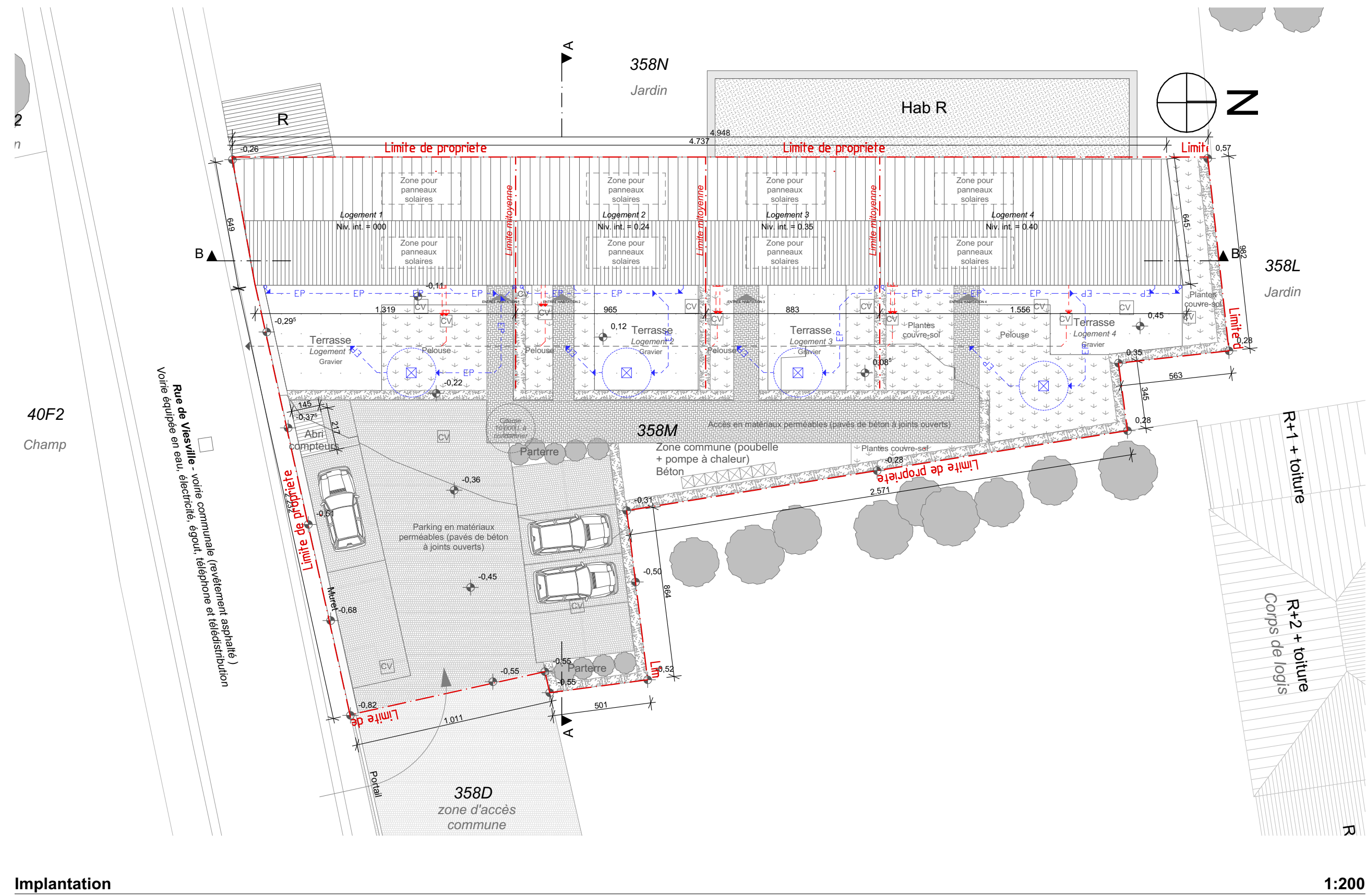
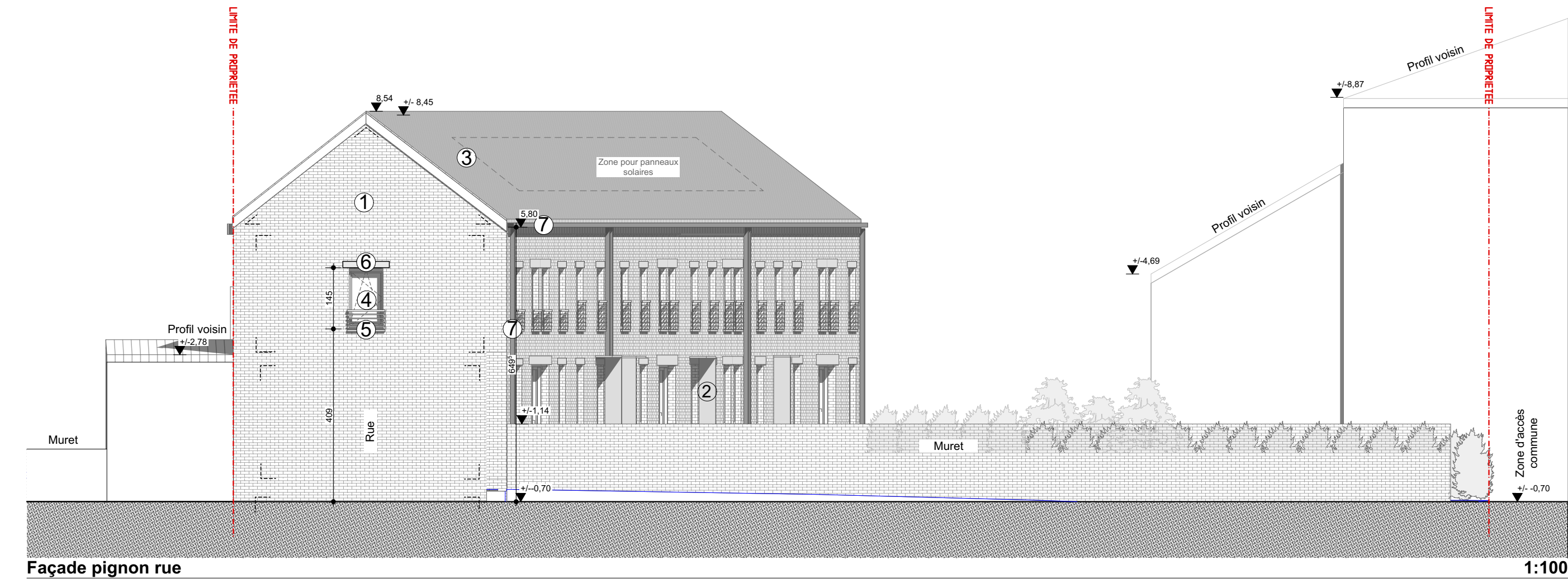
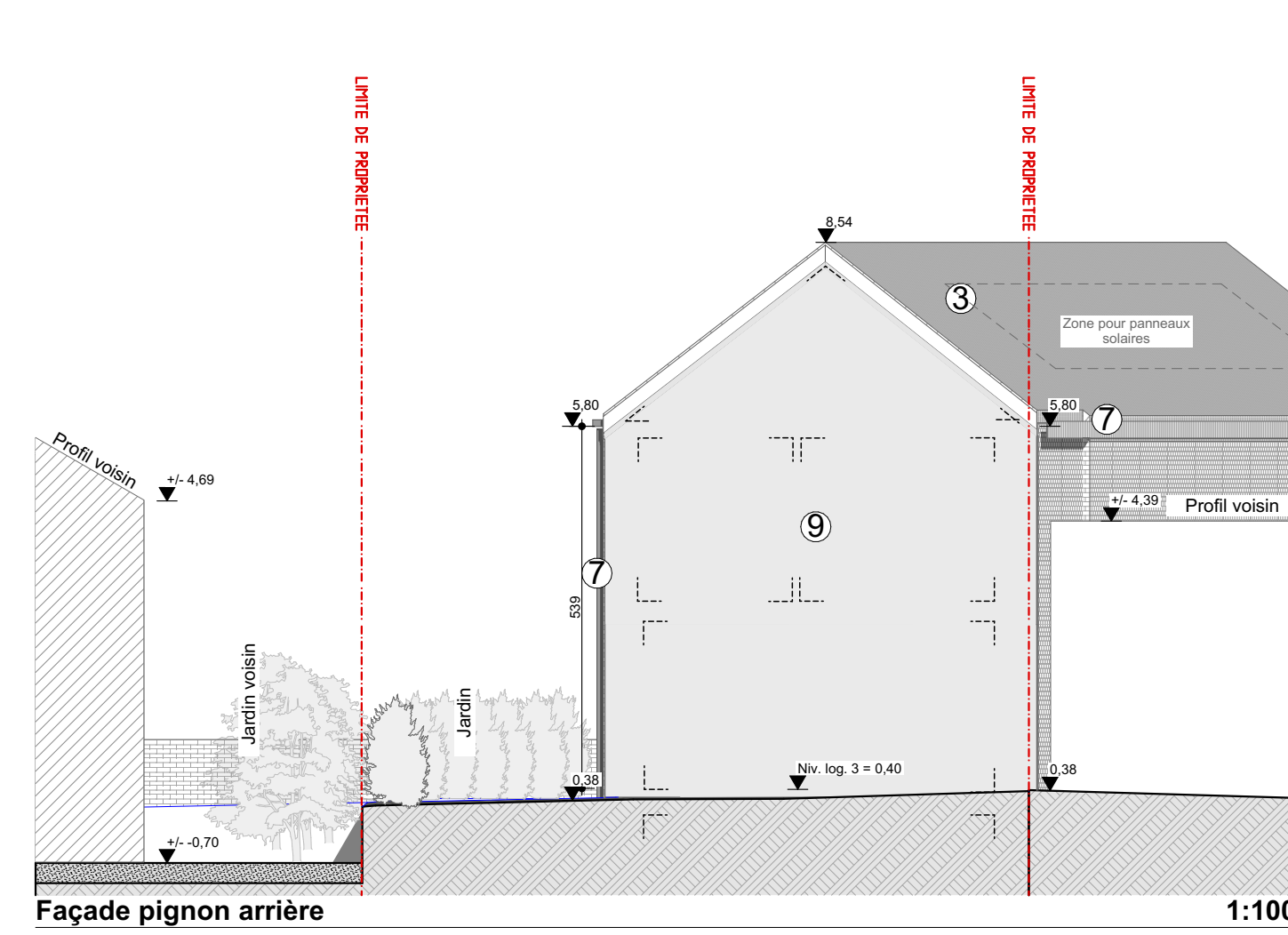
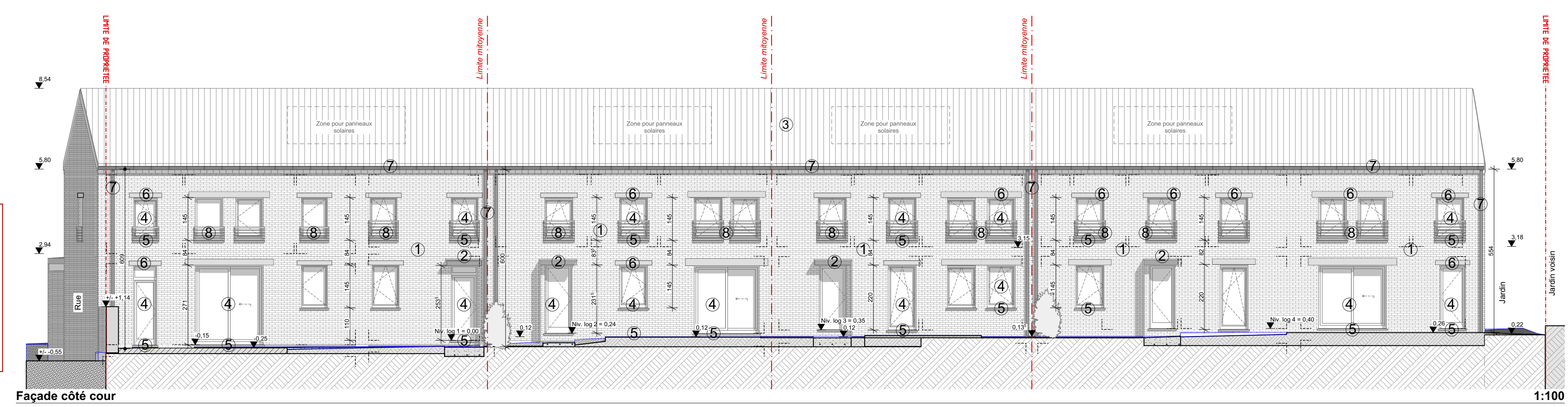

**Avancement :**

Ce document ne peut en aucun cas servir à la réalisation des travaux.

Pour ce faire, il devra être complété par les détails d'exécution, la description des travaux, les mètres et porter la mention « plans d'exécution ».

Toutefois les éléments de stabilité (résistance et stabilité) l'objet d'une étude réalisée par un bureau spécialisé et qui assure sa responsabilité de ses calculs.

À l'exception des travaux, l'entrepreneur vérifiera toutes les cotes aux travaux et y ajoutera par écrit l'architecte de toute erreur ou confusion.

Il prendra toutes les mesures nécessaires afin de ne pas nuire aux habitations voisines éventuelles.

La détermination des limites de propriété, de mitoyenneté, de servitude, etc., est donnée à titre indicatif et sera établie par un géomètre à la demande du maître de l'ouvrage.

Le présent document ne peut être copié ou cédé à des tiers, en tout ou en partie sans l'autorisation préalable et écrite de l'architecte.

<b>Réaffectation d'une ancienne dépendance agricole en 4 logements</b>							
<p><small>Projet :</small></p> <p style="text-align: center;">Rue de Viesville 6180 Courcelles</p> <hr/> <p><small>Province de Hainaut</small></p>	<p><small>Ref. Cadastre : Cournelles 2 Division / Section A 36</small></p> <hr/> <p style="text-align: center;"><small>Maire de l'ouvrage :</small></p> <div style="display: flex; justify-content: space-between; align-items: flex-start; padding-top: 10px;"> <div style="width: 45%;">  <p><b>Révlimmo - Gaetano Cipizzi</b> Avenue Louise 180, 1050 Ixelles 0487 20 64 29 gc@revlimmo.be</p> </div> <div style="width: 45%;"> <p><b>GF Immo SA - Franco Golisano</b> Chaussée de Raemberg 488, 1420 Braine l'Alleud 0175 62 38 68 franco@gfimmos.com</p>  </div> </div> <hr/> <p style="text-align: center;"><small>Auteur du projet :</small></p> <div style="display: flex; justify-content: space-around; align-items: center; padding: 10px 0;">  <div style="text-align: center;">   <small>BUREAU D'ARCHITECTURE DROUOT-RENAULT-BENNETT</small> </div> </div> <p style="text-align: center;"><small>Place Communale, 28 - 6230 Pont-à-Celles - Tél.: 07 184 02 99 - Mail: info@drea2m.be</small></p>						
<h2 style="text-align: center; margin: 0;">DEMANDE DE PERMIS D'URBANISME</h2>							
<table border="1" style="width: 100%; border-collapse: collapse;"> <thead> <tr> <th style="width: 5%;"></th> <th style="width: 90%;">Demande de permis d'urbanisme</th> <th style="width: 5%;"></th> </tr> </thead> <tbody> <tr> <td style="text-align: center;">01</td> <td style="text-align: center;"><b>Révision</b></td> <td style="text-align: right;">17-11-23 <b>Date</b></td> </tr> </tbody> </table>			Demande de permis d'urbanisme		01	<b>Révision</b>	17-11-23 <b>Date</b>
	Demande de permis d'urbanisme						
01	<b>Révision</b>	17-11-23 <b>Date</b>					
<p style="text-align: center;"><small>Titre :</small></p>							

## Situation projetée

- Implantations
- Régie-chaudière
- Eclairage
- Couverts
- Fondations et égouttage
- Coupe f
- Coupe p
- Facade côté co
- Facade pignon n
- Facade pignon arrièr

associé:	Alexandre Pierard	surface:	1 100, 1 200
charge de mission			
	Aline Trussart		
dessiné:	Massimo Bennardo	dim. plot:	18,9 x 84,1 mm

23/24

n° de plan:

date:

17-11-23

Revisión:

**ARPU.00**